Reprezentativní kancelář v historickém centru Jihlavy

PRONÁJEM | KOMERČNÍ, KANCELÁŘE | Zakázka č. **973725**





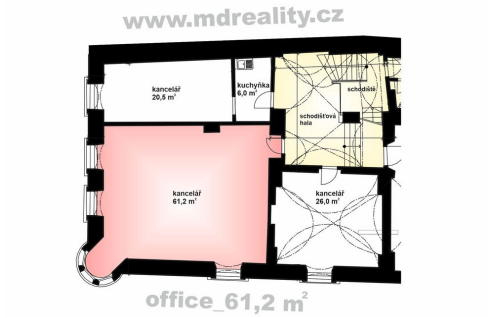





Lokalita
Komenského, Jihlava

9 400 Kč / měsíc bez DPH

Novinka!

Nabízíme k pronájmu reprezentativní kancelář s renesančním stropem ve II. patře domu na nároží Masarykova náměstí a ulice Komenského. Jedná se o nebytový prostor o výměře 61,2 m² v zabezpečeném a hlídaném objektu. V kanceláři, která byla zcela zrekonstruována a zmodernizována v roce 2021 jsou připraveny rozvody počítačových sítí a telefonu a je zde k dispozici vlastní vybavená kuchyňka. Na přilehlém "mezipatře" je zcela nové sociální zařízení a další kuchyňka. V památkově chráněné budově sídlí významné obchodní společnosti. Dům tvoří horní (severní) "uliční frontu" centrálního jihlavského náměstí, kde kromě jiných naleznete Českou spořitelnu, Českou poštu, Innogy a další. Prostor je volný od 1.1.2027 a inzerovaná cena neobsahuje DPH a platby spojené s provozem činí cca 7.200 Kč. Hodnoty PENB nejsou udány, protože měšťanský dům "U Svaté...



Ing. Petr Michálek

Neváhejte mě kontaktovat:

+420 602 717 645
petr.michalek@mdreality.cz

www.mdreality.cz
Komenského 1321, 586 01 Jihlava

Parametry

Užitná plocha	61.2 m²
Stav objektu	Velmi dobrý
Budova	Cihlová
Umístění bytu/objektu	Centrum obce
Typ stavby	Patrový